



# 栄だより

5月号

令和 3年 5月6日

千葉県立栄特別支援学校

校長 鈴木 春雄

昨年度を思い出すと、きっと一年後は通常の学校生活に戻っているのではないかと考えていました。しかし、なかなか新型コロナウイルス感染症は終息せず、学習場面で制約があるのが現状です。それでも、なんとかいろいろなことを経験してほしい、学習してほしいと、試行錯誤しながら、学習の計画をしています。保護者の方々も、「どうして?」と思うことがあるかもしれません。そんなときは、遠慮無く連絡帳を通して、お問い合わせください。

## 車椅子研修会

今回の研修会では、車椅子の取扱い、児童生徒の姿勢の整え方など、自立活動部の職員から、普段の児童生徒への支援場面を想定して職員全体で確認しました。



災害時や校外学習等を考えると、重複学級の担任だけではなくどの職員も車椅子の児童生徒に対応する可能性があります。重複児童生徒の車椅子は、個々の身体に合わせて作っているため形が違います。緊急時に誰でも対応できるように、保護者の了解を得て移動時につかんでもよい部分に目印のテープを貼らせていただいています。児童生徒の車椅子を借りて、4人一組になり、どうしたら安定して運ぶことができるのか、を確認しながら実際に持ち上げて運びました。避難訓練時に、再度確認する予定です。

災害時や校外学習等を考

研修は感染症対策をとり、2部形式で、体育館とプレイルーム(4箇所)に分かれて行いました。



## 避難訓練



4月23日に震度6強の地震により停電でエレベーターが使用できないことを想定した避難訓練を実施しました。教室内でシェイクアウトの姿勢をとったり、防災頭巾をかぶって移動したりして、約8分間でスムーズに校舎前ロータリーに避難することができました。初回だったので、空の車椅子を救助班の職員が2階から下ろす訓練とし、今後は職員を乗せた車椅子を下ろす訓練も実施していく予定です。

廊下にはたくさんの春の掲示物が飾られています



## 新入生を迎える会／新入生歓迎会

新入生が入学して、もうすぐ一ヶ月となります。学校に慣れてきた様子が見られる一方で、環境の変化に少し疲れている様子も見られます。4月は、各学部で新入生を迎える会／新入生歓迎会が開かれました。小学部では、各学級の紹介ビデオを見てから、1年生が箱車や台車に乗って各教室前をパレードし、プレゼントのメダルを上級生からかけてもらっていました。くす玉を作って1年生を迎える学級もありました。中学部・高等部は、広い体育館で新入生が自己紹介をしたり、先輩達が考えたゲームを行ったりしました。新入生が入ったことで、先輩達の顔つきがしっかりとしたように見えます。縦割りの授業もあるので、頼れる先輩になってほしいです。

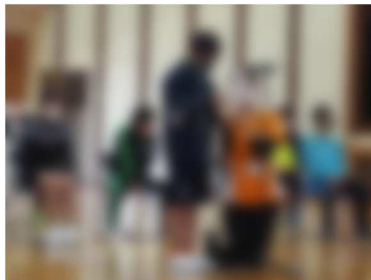
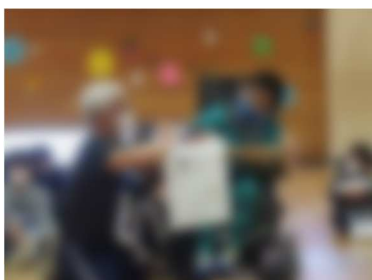
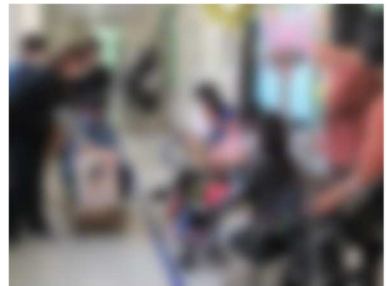

## 保健的行事 ～検診や検査が実施されています～

年度当初や大きな行事の前に検診が行われます。4月から5月にかけて多く実施されますが、検診の雰囲気や白衣が苦手な児童生徒がいます。事前にお知らせいただければ、担任や養護教諭と一緒に練習することができます。すぐに克服できるわけではありませんが、少しずつ恐怖心を取り除いていかれたら、本人に負担をかけずに、検診を受けることが可能になります。中学部のある学級では、教室で担任が白衣を着て、内科検診の練習をしました。二期の心電図検診前は、特に小学部1年生は長期間練習をしていく予定です。

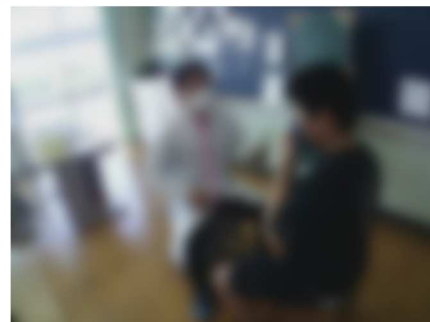

## お知らせ

### <デイサービス事業所>

本校の約8割の児童生徒が事業所の放課後等デイサービスを利用しています。学校に各事業所からパンフレットが届いています。食堂前の廊下にコーナーを設けていますが、新型コロナウイルス感染症の関係で、来校の機会が少ない状況と思います。利用を検討されている場合には、担任または特別支援教育コーディネーターに声をかけていただき、パンフレットを連絡帳に入れることができます。なお、事業所がたくさんありますので、パンフレットを見て気になったところを事前予約して見学をしてから決めることをおすすめします。



<各学校からのお知らせ> ※詳しく知りたい方は、担任までお知らせください。

### 【千葉大学教育学部附属特別支援学校】

- ・学校見学会：園児～中学生対象
- ・土曜スクール(体験入学)：4歳児・5歳児・小4～6年生

### 【県立我孫子特別支援学校清新分校】

- ・学校見学会：清新分校への入学を希望する中学生対象

### 【県立特別支援学校流山高等学園】

- ・令和4年度入学者選考説明会：入学を検討している中学生対象

## 5月の行事予定

日	曜	学校・学部行事
1	土	
2	日	
3	月	憲法記念日
4	火	みどりの日
5	水	こどもの日
6	木	(中)体重測定
7	金	(高)体重測定 尿検査③
8	土	
9	日	
10	月	(小)体重測定
11	火	
12	水	(小低)視力検査
13	木	(小高)視力検査
14	金	(小A)視力検査
15	土	
16	日	
17	月	10:00PTA役員会 個別面談週間(~21日) 教育実習開始(~28日)
18	火	(高1・3)授業参観/高1進路説明会
19	水	(高2)授業参観
20	木	9:15歯科健診 尿検査④
21	金	実習壮行会
22	土	
23	日	
24	月	前期現場実習開始 (~7月2日)
25	火	個別の教育支援計画/個別の指導 計画作成事務処理日 13:30 下校
26	水	地域の先生方のための学校説明会
27	木	
28	金	尿検査⑤最終
29	土	
30	日	
31	月	

## 6月の行事予定

日	曜	学校・学部行事
1	火	(中)体重測定 9:20PTA美化活動 10:00理事会
2	水	耳鼻科検診
3	木	(小)体重測定 (高2)宿泊学習:鴨川方面(~4日)
4	金	
5	土	
6	日	
7	月	(高)体重測定
8	火	医療的ケア指導医来校日
9	水	胸部X線検査
10	木	(中2)宿泊学習:小見川方面(~11日)
11	金	
12	土	
13	日	
14	月	学校見学会1日目
15	火	県民の日
16	水	学校見学会2日目
17	木	眼科検診 第1回開かれた学校づくり委員会
18	金	(高1)校外学習:成田方面
19	土	
20	日	
21	月	
22	火	
23	水	(中)授業参観
24	木	(中)授業参観 (高3)修学旅行:山梨方面(~25日)
25	金	
26	土	
27	日	
28	月	創立記念日
29	火	
30	水	(小6)修学旅行事前校外学習:印西方面 接客サービス検定